平成7年11月6日発行(毎週1回月曜日発行) 第28巻第43号通巻1374号 昭和43年11月22日第三種郵便物認可
週刊
少年ジャンプ
めざせ日本一!
イチロー特大号だ!!
読者応援価格!!
サービス定価200円
『ろくでなしBLUES』
映画大特集!!
巻頭カラー特集
ジャンプ・グレーテスト・クラブ
緊急続報!!
マリオRPG
最新独占情報!!
巻頭カラー
ろくでなしBLUES
地獄先生ぬ～べ～
密・リターンズ!
SLAM DUNK
真島クンすっとばす!!
とってもラッキーマン
人形草紙あやつり左近
SHADOW LADY
こちら葛飾区亀有公園前派出所
DRAGON QUEST ダイの大冒険
水のともだちカッパーマン
ジョジョの奇妙な冒険
みどりのマキバオー
BØY—ボーイ—
惑星をつぐ者
キャプテン翼
るろうに剣心
王様はロバ
猛き龍星
ジャンプ放送局
アニメ J WING
ラッキーネットワーク
レベルE PRESS
ジャンプ・コレクターズ・クラブ
IN YOUR FACE
GO! GO! イチロー!! ジャンプでホームラン!!!
少年誌初!! イチロー独占インタビュー付!!
あっと驚く
巻頭まるごと大特集18P!!
CHIBIダス 21世紀のヒーロー
イチロー全解剖
NO.47
11月6日特大号

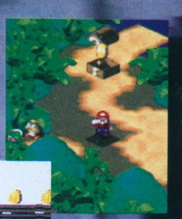

➡見ているだけでも、ワクワクモノ!!

⬅トロッコでジェットコースター気分!!

待ちうけるのは敵か!?味方か!?

マリオワールドは夢ギッシリ世界!!

お待たせいたしましたぁ〜っ!! 第2回から少しよう、お時間があいてしまいましたが皆様お元気でしたかっ!? もちろんわがグレイテスト クラブのスタッフはサボっていたわけではございませんっ!! ムフ、ムフフフ!! 今回のネタを見て驚愕される皆様のお顔をソーゾーするだけで、思わずスケベ笑いしてしまいますなぁっ!! さあ、ご覧くださぁい!! これが世界初公開、マリオワールドパノラママップでえす!! どうです、カルく見まわしただけでも今すぐ冒険してみたくなるフィールドばかり!! しかもこれはまだ、ほんの入口っ!!

普通のマップじゃもう満足できません

しかも!! このデリシャスな立体感はどうです!? これこそ任天堂+スクウエアの超技術だからこそ可能になったバードビュウスタイル!! そう、まるで鳥の目から見ているようでしょう!? でも今までのRPGのようにグラフィックのせいでどこかを犠牲にしてません! シナリオやイベントはF同等、いやそれ以上!!

ここがまずスタート地点 各ポイントが1ステージ

⬆クッパの城…でも、この形、よ〜く憶えていて!!

⬅キノコ王国のお城 重大な事件が起る!?

➡中には面白いしかけがあるらしい?

⬆クリアすれば次のマップへ行けますぞ!!

⬅きのこ城へ通じている道だけど…!?

⬅第1マップからここに通じる!

⬅???なにやら、ぶっそうな名前…?

次世代RPGはマップも「バードビュウ」で新しい!!

これが第2マップ!! 全部で6つ+αの世界!

⬇何度でもコイン集めが楽しめるワイン川くだり!

➡水の中には何が待つ…!?

⬅おたまじゃくしがいっぱい!?

⬆マリオを待っているのはいったい…?

⬅マリオが最初に出会う町

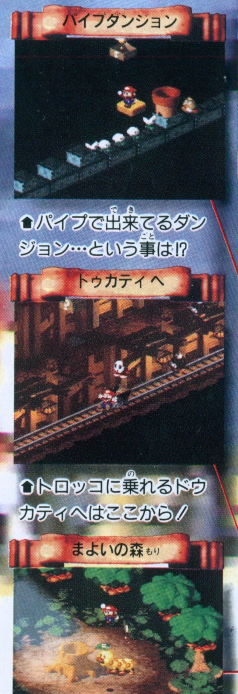

⬆パイプで出来てるダンジョン…という事は!?

⬆ヨッシーレースが出来る島?

⬆トロッコに乗れるドゥカティへはここから!

⬆森の奥深くまで、マリオは行けるのか…!?

マリオワールド超(スーパー)パノラマ!! SUPER PANORAMA

1ランクも2ランクも、他のRPGと差をつけるスーパーマリオRPG!! マップもワールドもウルトラクラスのクオリティですぞ!!

ネクストページ NEXT PAGE 平和なはずのマリオワールド……その時!?

Jump Greatest Club

ジャンプ・グレーテスト・クラブ SELECT 3

カッコいいモノ、強いモノ、そして面白いモノしか特集しない——嵐を呼ぶ第3弾開幕!

RPG新世界開拓!! ボクラの時代だ!

ジャジャ〜ン!! 今回はマリオの仲間、ジーノとマロを大紹介!! さまざまな力で、マリオをたすけてともに大冒険!! そしてマリオの宿敵クッパ!! ついに奴も…!?

➡ジーノ
心を持った木の人形…でも本当の姿は——!?

⬆マロ
カワイイ姿とは逆に、大自然も自在に操る!!

⬅クッパ
つねにマリオとは戦いつづけてきた魔王!! パワーではマリオより上!

来年1月27日の発売が待ち遠しい!! ジャンプ独占マリオ完全情報!!

SUPER MARIO RPG™
スーパーマリオ RPG

©1996 Nintendo/スクウェア キャラクター:©Nintendo,©スクウェア

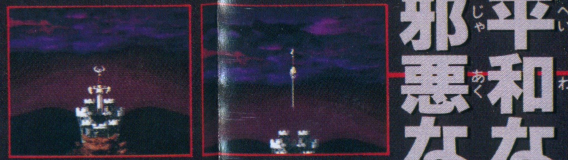

平和なマリオワールドに邪悪な魔の手がしのびよる!!

マリオワールド最大のピンチ!! それはマリオたちが想像もできないパワーを持つ軍団の出現――!!

愛と勇気につつまれた楽園を汚す者の正体は…!?

天空から巨大な剣がクッパ城を貫いた!!

――人びとが"スーパーマリオワールドの冒険"と呼ぶ戦いから長い歳月がたちました。クッパにそそのかされてマリオの邪魔をしていたモンスターたちも、マリオがクッパの手からピーチ姫を救い出したことによって、すっかり元通りのおとなしさをとりもどしています…クッパも恐竜ランドに作り上げた数多くの城を失い、今ではただひとつだけ残されたクッパ城に引きこもったまま、もうピーチ姫のことはあきらめただろうと誰もが、そう、マリオやピーチ姫すら思い始めていたころ――チューリップ号に乗ったクッパが、キノコ王国を目指してクッパ城を飛び立っていきました…!! そう、クッパはあきらめていなかったのです!! さらわれたピーチ姫を救うべく、マリオはクッパ城へ! しかし、戦いの最中、信じられない大事件が…!! 突如、クッパ城に地響きがおこり、城の真上に巨大な"剣"が出現したのです!! その巨大な剣はクッパ城を貫き、その衝撃でマリオたちは吹きとばされてしまいます!! この巨大な剣は、いったい何者が作り出したのでしょうか…!?

――

表面とは、うってかわったこのヤバ~イムード!! そうです、これがスーパーマリオRPGの冒頭のエピソードそのものなのです!! このゲームをただの子供むけアクションゲームだと勘違いされている方、よお~く聞いてください!! あの永遠の楽園、マリオワールドに今、**恐るべき魔の軍団**が攻め入ろうとしているらしいのですっ!! それもハンパじゃない大軍団がっ!!! 気になるでしょう!? いよいよスーパーマリオRPGの**核心部分**が明らかになってきました!!

証言 ◆その1◆
クッパより強いヤツがいるらしいんだけど…!?

マリオの最大の敵・クッパ!! そして!?

マリオの敵といえば、もちろん**クッパ**!! 今回もピーチ姫をさらい、マリオと完全対決することまでは皆様の予想通りと言ってよいでしょう!! あのクッパが、そうそう心を入れ替えるなんてことはありえません!! でも、下の敵キャラクターをよぉ~くご覧ください!! どうです? 見たことのない凶悪なツラがまえのヤツがチラホラしていませんか? **「カジオー」**そう、カジオーという男の名をよく憶えていてください…皆様がスーパーマリオRPGを冒険するとき必ず避けて通れなくなる名前なのです!! その正体、姿などはまだ、一切不明…ただマリオはもちろん、クッパですら足元にもおよばないような**超越したパワーを誇る邪悪な存在**であることだけは、ハッキリしているのですっ!! カジオーと彼の住む異世界**「カチトゥーン」**の軍団の最大にして最強の特徴は**"武器"**っ!! 平和なマリオワールドには、今まで剣やヤリなど人を傷つける武器は存在していませんでした! ですから対抗する術もないマリオワールドの住民たちが、いかに危機に直面しているかご理解いただけると思いますっ!! これは**大ピンチ**!!

証言 ◆その2◆
信じられないものを見てしまったんだ…!!

ヤリドヴィッヒ
ヤリを得意とするナゾの戦士…今までのマリオシリーズにはいなかったタイプの敵だ!!

希望をすてるなマリオ!! 仲間を捜せ!!

この気が遠くなるようなマリオワールドを救えるのは**マリオ**、すなわち**プレイヤーであるあなた以外にはありません!!** もちろん、それには仲間が必要!! このマリオワールドのどこかで待っている何人かの強力な仲間…そのなかから、まず**ジーノ**と**マロ**の2人をご紹介しておきましょう!!

ケンゾール
剣に乗って戦うのが、このケンゾールだ!! つきさされたら即死…ですな!

ユミンパ
どんなに遠い所からでも矢を射ることができる能力を誇る!!

ジーノは、とある町の子供が持っていた木の人形です―― いくらマリオワールドでも、ただの人形が生命を持つわけはありません! じつはその魂は、**人びとの夢がかなうある場所**からやってきました! マリオワールドをご存知の方ならピン! と来たハズ!! そう○○―○―○の住民だったのです!! ビームを始め、マリオたちとはまったく違う攻撃と、強い正義の心で必ずマリオのベストパートナーになってくれるでしょう!! もう1人の**マロ**は、雪なども自在に操る能力の持ち主!! **カエル仙人**というナゾの人物がマリオとマロをむすびつけてくれるらしいですぞ…!! え!? 他の仲間もお知りになりたいですって? ちっちっち!! **RPGは展開がわかっちゃったら面白さ半減!!** せっかく当クラブがスーパーマリオRPGの面白さの1部分だけを、セレクトしている意味がなくなってしまいます!! それによお~くお考えになれば、おわかりになるハズ…では!?

証言 ◆その3◆
世界中の情報がものすごい危険を知らせてる…

証言 ◆その4◆
オレ様の城につきささった巨大な剣もじつは…

とにかく、スーパーマリオRPGを今までのRPGのワクにはめこんでお考えになりませんよう!! ジャンプグレイテストクラブは今一度、ここで宣言します!! 次**世代のRPGはすべて、このスーパーマリオRPGを出発点とする、と!!** 見せかけの世界の広さや見た目のハデさをウリにする時代はもう終り 本当に心の底から楽しめる、**ノンストップアドベンチャーRPG**の時代がすでに始まっているのです!! **来年、1月27日に、世界は変わるのですっ!!**

●いずれ劣らぬ強敵ばかり!!

またまたマリオを邪魔する敵キャラクターたち! 当然バトルはフルアニメーション!!

①ブクブク
スゴいスピードで体当りしてくる

②パタパタ
首と手を引っこめて、こうら攻撃

③パックンフラワー
口から火の玉を吐いてくる!

④トゲへい
背中のトゲが武器!!

⑤ジュゲム
敵を投げる。ときにはアイテムも

⑥ポポ
強烈な電撃でパーティー全体を攻撃

⑦ハイイヌ
遠吠えで相手の攻撃力を下げる

⑧タコロン
空中から吸盤アタック!!

⑨ヘイパー
剣に乗ってジャンプ攻撃!

⑩キャロライン
炎の壁でマリオたちを攻撃する

⑪フンガー
怒ると頭から溶岩がふき出す!

⑫ノコへい
クッパの手下だが、弱い

⑬デミグラ
口の中の子分とダブル凶器攻撃!

⑭シャドー
暗闇で敵を包み命中率を下げる

⑮ゲッソー
水中で強烈な八本足キック!

⑯クリボー
前転かみつきアタックが得意!!

⑰テレサ
姿を消して火の玉を投げてくる!

⑱カロン
自分の頭をブーメランにして攻撃

⑲ピエール
魔法を封じる歌を歌う!

⑳リチャード
毒のシャボン玉を飛ばしてくる

㉑タリンチュラ
毒糸と鋭い牙が武器だ!!

㉒みまわり
一撃でパーティー全員を意識不明に

㉓ハナチャン
手を出さなければおとなしいが…

㉔ヘイホー
パチンコと子守歌が武器

㉕チュータロウ
シッポ攻撃は強烈!!

㉖ワンワン
どんな敵でも一噛みに!

間髪入れず超極秘ネタ!!

こんな画面がSFCで可能だったとは!? ジャンプが全面バックアップする次回のスーパーマリオRPG情報は、気になるバトルのすべてを完全紹介!! しかもジャンプ誌上初のゲーム別冊!! 絶対買おうっ!!

緊急特報!!ジャンプ第49号(11月7日発売)に史上空前の大快挙 スーパーマリオRPG超特集別冊ふろくが決定!!乞御期待!!

Jump Greatest Club

SUPER MARIO RPG™
スーパーマリオRPG

企画・構成/十八VAN PLANNING With CUZCO MUCHO

47
週刊少年ジャンプ
11月6日号
平成七年十一月六日発行（毎週一回月曜日発行）第二十八巻第四十三号
昭和四十三年十一月二十二日第三種郵便物認可
編集人 堀江信彦
発行人 山路則隆
発行所 集英社
101-50 東京都千代田区一ッ橋二ノ五ノ一〇
編集部・〇三(三二三〇)六二三三
販売部・〇三(三二三〇)六三九三
定価200円（本体194円）

雑誌 29931−11/6 T1029931110205
©Shueisha 1995 Printed in Japan